

Situația statistică a șomajului înregistrat la 31 MARTIE 2026

La sfârșitul lunii martie 2026, rata șomajului înregistrat la nivelul județului Vâlcea a fost de 3,01%, cu 0,20 puncte procentuale mai mică decât în luna anterioară și cu 0,40 puncte procentuale mai mare decât în luna martie 2025.

Numărul total de șomeri la finele lunii martie 2026 a fost de 4175 persoane, înregistrându-se, în mărime absolută, o scădere cu 280 persoane față de numărul total de șomeri înregistrat la finele lunii anterioare.

Din totalul șomerilor înregistrați, 1733 au fost șomeri indemnizați și 2442 șomeri neindemnizați.

În mărime relativă, numărul șomerilor neindemnizați reprezintă 58 % din totalul șomerilor, iar numărul șomerilor indemnizați reprezintă 42 % din totalul șomerilor înregistrați.

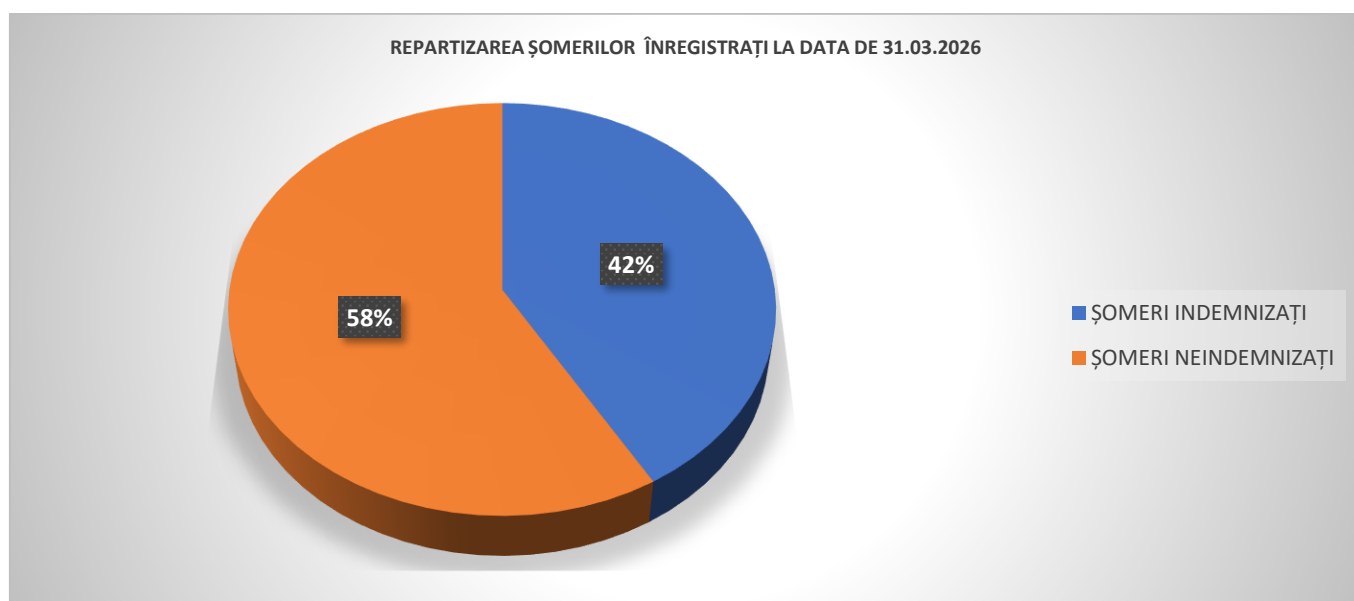

Față de luna precedentă, numărul șomerilor indemnizați a scăzut cu 93 persoane, iar numărul șomerilor neindemnizați a scăzut cu 187 persoane.

În mărime relativă, numărul șomerilor neindemnizați reprezintă 58 % din totalul șomerilor, iar numărul șomerilor indemnizați reprezintă 42 % din totalul șomerilor înregistrați.

Referitor la șomajul înregistrat pe sexe, în luna februarie 2026, rata șomajului masculin a scăzut cu 0,20 puncte procentuale (de la 2,92% în luna februarie 2026 la 2,72% în luna martie 2026), iar rata șomajului feminin a scăzut de la 3,55% în luna februarie 2026 la 3,35% în luna martie 2026.

Numărul șomerilor femei la 31 martie 2026 era de 2136 persoane, în timp ce numărul șomerilor bărbați era de 2039 persoane.

Pe medii de rezidență, numărul șomerilor înregistrați la finele lunii martie 2026 se prezintă astfel : 1447 persoane provin din mediul urban (34,66% din numărul total de șomeri) și 2728 persoane provin din mediul rural (65,34% din numărul total de șomeri).

Structura șomajului pe grupe de vârstă la finele lunii februarie 2026 se prezintă astfel :

Grupe de vârstă	Stoc la finele lunii de raportare
Total, din care :	4175
<25 ani	300
25-29 ani	249
30-39 ani	711
40-49 ani	1017
50-55 ani	882
Peste 55 ani	1016

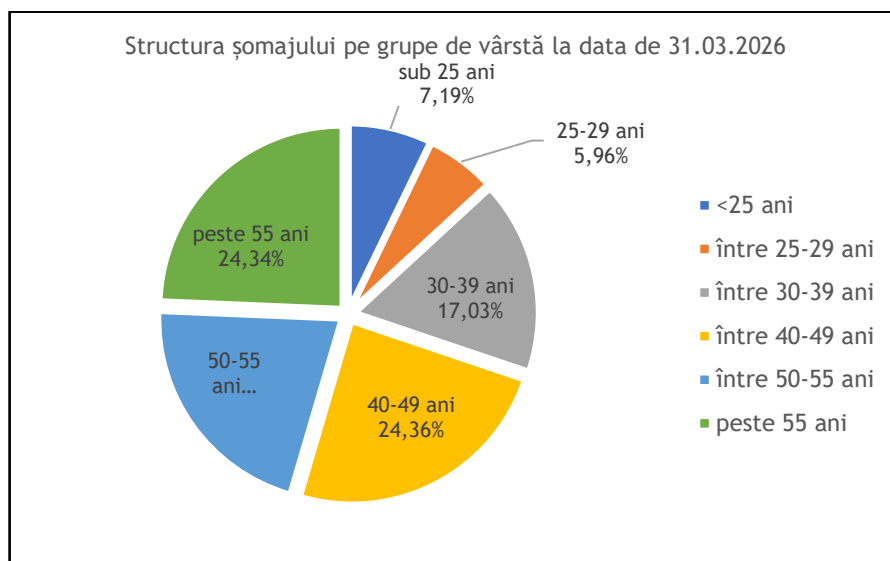

Referitor la structura șomajului după nivelul de educație, șomerii cu nivel de educație gimnazial au o pondere însemnată în totalul șomerilor înregistrați în evidențele AJOFM VÂLCEA (28,34%). Șomerii cu nivel de educație liceal reprezintă 27,57% din totalul șomerilor înregistrați, iar cei cu studii universitare 7,19%.

Nivel de educație	Stoc la finele lunii de raportare
Total, din care:	4175
Fără studii	58
Învățământ primar	404
Învățământ gimnazial	1183
Învățământ profesional/arte si meserii	978
Învățământ liceal	1151
Învățământ postliceal	101
Învățământ universitar	300

Repartizarea șomerilor pe nivel de instruire

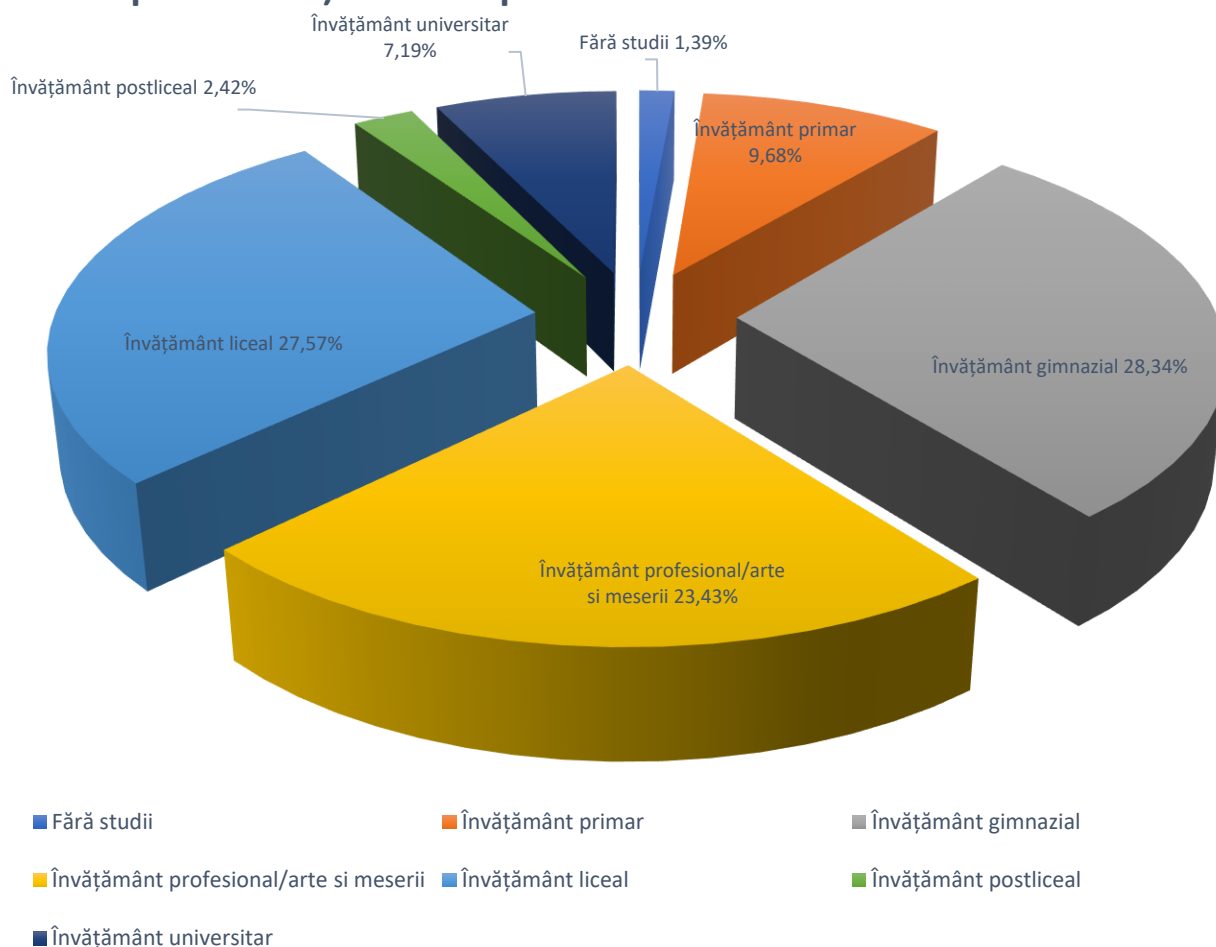

Repartizarea șomerilor înregistrați după durata șomajului, la finele lunii martie 2026, se prezintă în graficul următor :

Distribuția șomerilor după durata șomajului la data de 31.03.2026

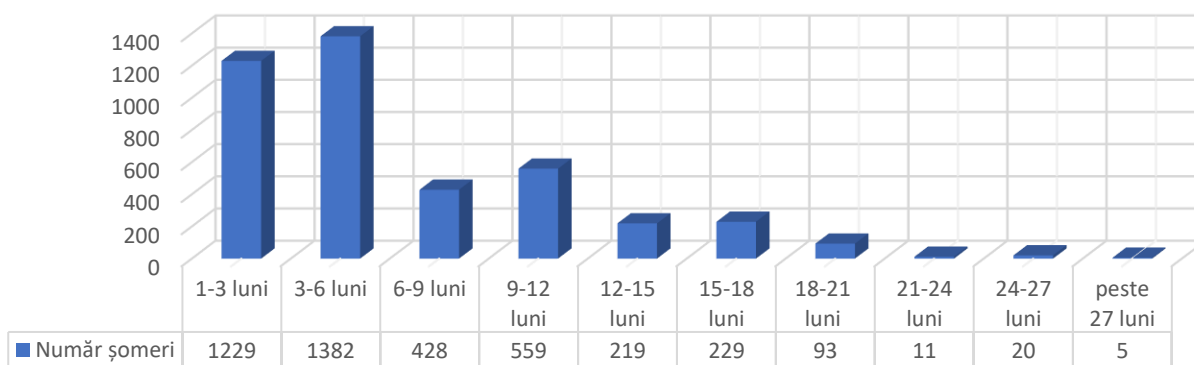

Repartizarea șomerilor înregistrați pe nivel de ocupabilitate stabilit prin profilare este următoarea:

Nivel de ocupabilitate	Stoc la finele lunii de raportare
Total, din care :	4175
ușor ocupabil	406
mediu ocupabil	1840
greu ocupabil	1697
foarte greu ocupabil	232

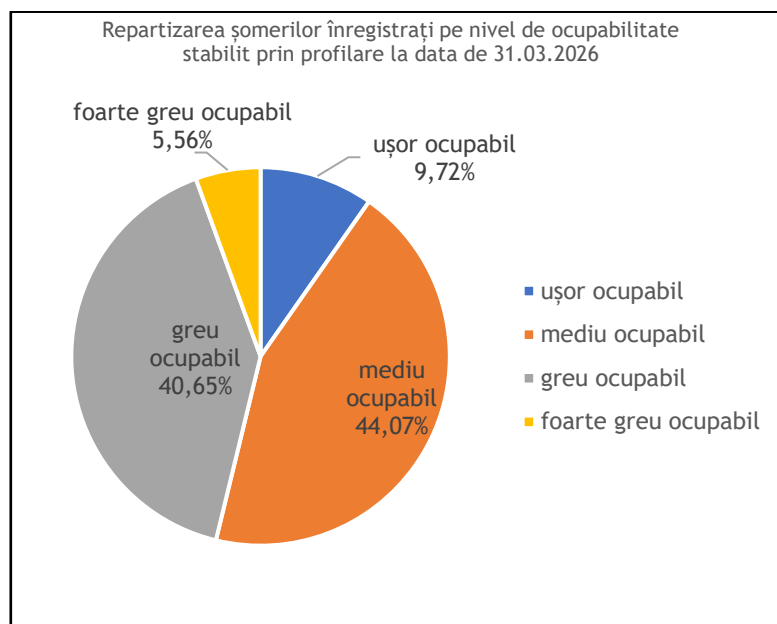

Repartizarea șomerilor înregistrați după durata șomajului și încadrarea în nivelul de ocupabilitate stabilit prin profilare, la finele lunii martie 2026, este prezentată mai jos :

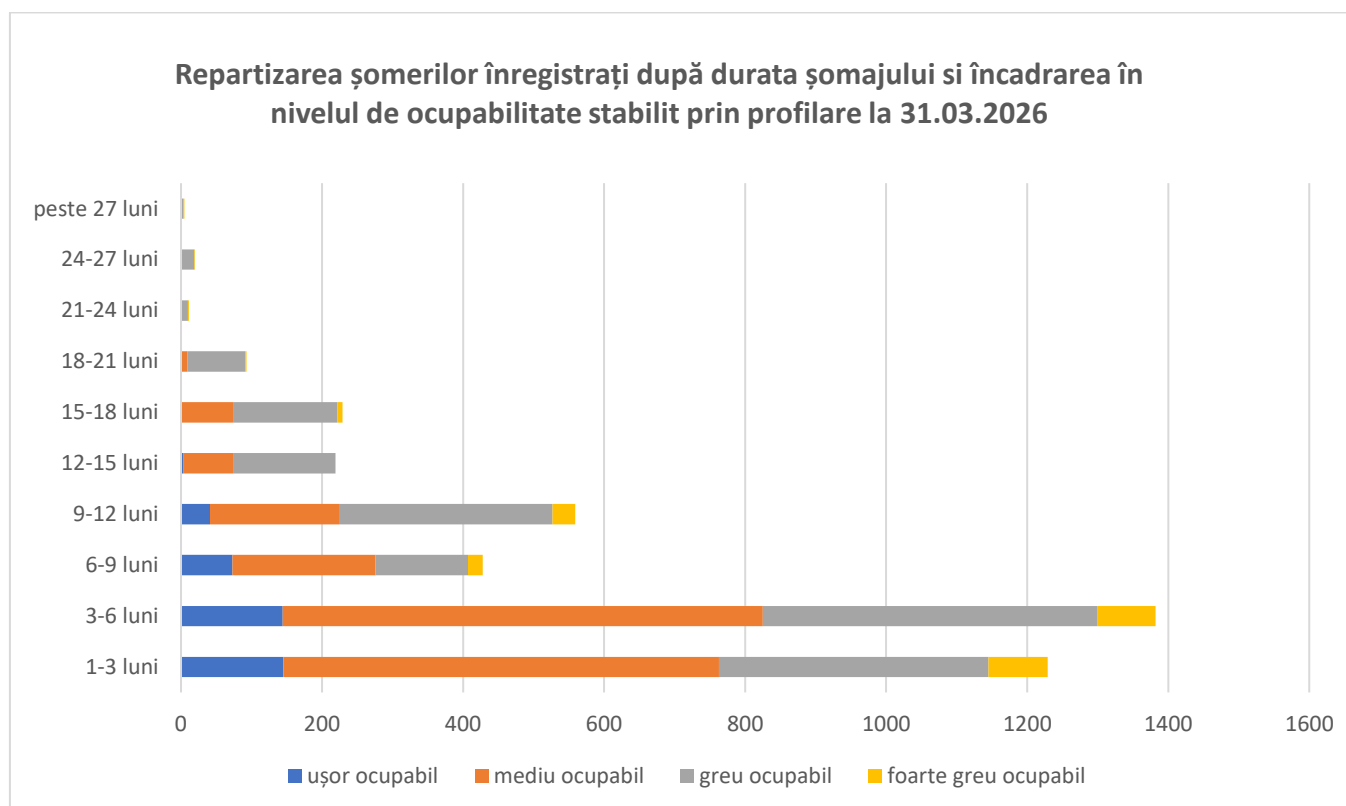

Repartizarea șomerilor înregistrați pe grupe de vârste și încadrarea în nivelul de ocupabilitate stabilit prin profilare, la finele lunii martie 2026, este prezentată mai jos :

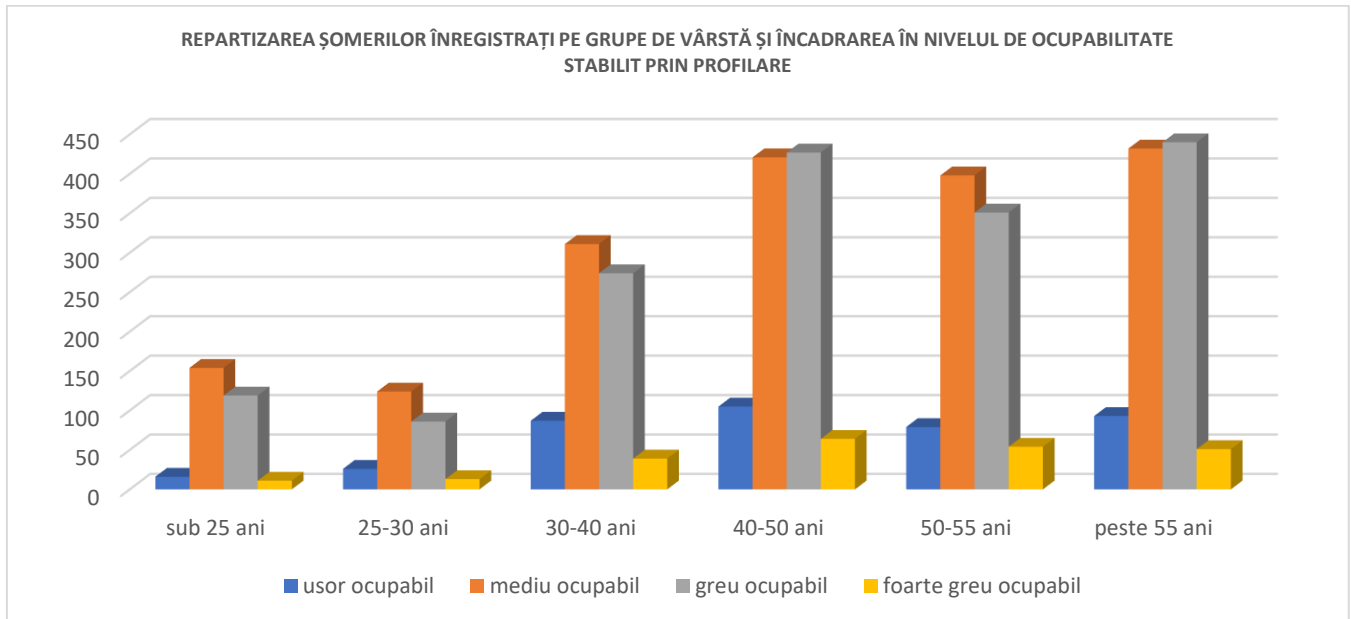

În ceea ce privește repartizarea șomerilor înregistrați după nivelul de instruire și încadrarea în nivelul de ocupabilitate stabilit prin profilare, la finele lunii martie, erau înregistrați în evidențele AJOFM VÂLCEA 404 șomeri cu nivel de instruire primar, din care 66,34% sunt șomeri greu ocupabili și 9,65% sunt șomeri foarte greu ocupabili. Din cei 58 de șomeri fara studii, 93,1% sunt șomeri greu și foarte greu ocupabili. Din cei 300 șomeri cu nivel de instruire universitar, 72% sunt șomeri ușor și mediu ocupabili.

Numărul șomerilor intrați în evidență, în cursul lunii martie 2026, a fost de 463 persoane.

Pentru interpretarea corectă a datelor, facem următoarele precizări metodologice:

- **Șomer înregistrat** este persoana care îndeplinește cumulativ următoarele condiții:
 - este în căutarea unui loc de muncă de la vârsta de minimum 16 ani și până la îndeplinirea condițiilor de pensionare ;
 - starea de sănătate și capacitățile fizice și psihice o fac aptă pentru prestarea unei munci ;
 - nu are loc de muncă, nu realizează venituri sau realizează, din activități autorizate potrivit legii, venituri mai mici decât valoarea indicatorului social de referință al asigurărilor pentru șomaj și stimulării ocupării forței de muncă, în vigoare ;
 - este disponibilă să înceapă lucrul în perioada imediat următoare, dacă s-ar găsi un loc de muncă;
 - se înregistrează la agenția pentru ocuparea forței de muncă în a cărei rază teritorială își are domiciliul sau, după caz, reședința ori la alt furnizor de servicii de ocupare, care funcționează în condițiile prevăzute de lege, în vederea obținerii unui loc de muncă.

- **Numărul șomerilor înregistrați** (S_{ANOFM}) reprezintă atât șomerii indemnizați (șomeri beneficiari de indemnizație de șomaj cu experiență în muncă/cu stagiul de cotizare și șomeri beneficiari de indemnizație de șomaj fără experiență în muncă/absolvenți de învățământ), cât și șomerii neindemnizați (care nu beneficiază de indemnizație de șomaj) și se calculează pe baza datelor din documentele primare și evidențelor din baza de date a agențiilor teritoriale pentru ocuparea forței de muncă.
- **Rata șomajului înregistrat** (R_{ANOFM}) se determină ca raport între numărul șomerilor înregistrați la agențiile pentru ocuparea forței de muncă județene și a municipiului București (la finele lunii de referință) și populația activă civilă.
- **Populația activă civilă** (P_{ac}) reprezintă oferta potențială de forță de muncă, cuprinzând populația ocupată civilă și șomerii înregistrați. Indicatorul (P_{ac}) se determină anual de către Institutul Național de Statistică prin balanța forței de muncă la nivel de țară, regiune de dezvoltare și județ.

La data de 01.01.2025, populația activă civilă în județul Vâlcea era de 138900 persoane.