



Comunicat de presa

5 % - rata șomajului înregistrat în evidențele AJOFM Satu Mare la sfârșitul lunii februarie 2026.

La sfârșitul lunii februarie, rata șomajului înregistrată în evidențele Agenției Județene pentru Ocuparea Forței de Muncă Satu Mare a fost de 5 %, în creștere cu 0,04 % față de luna ianuarie a anului 2026.

Din totalul șomerilor înregistrați la finele lunii februarie, 2026, respectiv de 6.429 persoane înregistrate în evidențele AJOFM Satu Mare, 995 au fost șomeri indemnizați și 5.434 neindemnizați.

Pe medii de rezidență, numărul șomerilor la finele lunii februarie 2026 se prezintă astfel : 1.379 șomeri provin din mediul urban și 5.050 șomeri provin din mediul rural.

Cei mai mulți șomeri aveau între 40-49 de ani (1.653), urmați de cei din grupa de vârstă între 30-39 de ani (1.342), la polul opus aflându-se persoanele între 25-29 de ani (465).

Structura șomajului pe grupe de vârste la finele lunii februarie 2026 se prezintă sugestiv astfel:

Grupa de vârstă	Stoc la finele lunii
Total	6429
< 25 ani	866
între 25-29	465
între 30-39	1342
între 40-49	1653
între 50-55	1062
peste 55 ani	1041

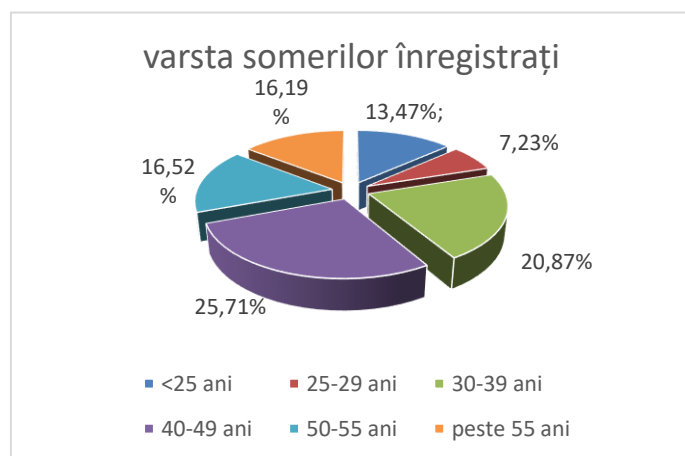



Referitor la structura șomajului după nivelul de instruire, șomerii fără studii și cei cu nivel de instruire primar au o pondere însemnată în totalul șomerilor înregistrați în evidențele AJOFM Satu Mare 54,13 %. Șomerii cu nivel de instruire gimnazial reprezintă 31,22 % din totalul șomerilor înregistrați, iar 6,69 % au absolvit învățământul profesional. Șomerii cu nivel de instruire liceal reprezintă 5,94 % din total șomeri înregistrați, cei cu studii superioare 1,27 %, iar cei cu învățământ postliceal 0,75 %.

Structura șomerilor înregistrați pe nivel de ocupabilitate, stabilit prin profilare, se prezintă astfel: 1.406 persoane foarte greu ocupabile, 3.606 greu ocupabile, 1.395 mediu ocupabile , iar 22 sunt persoane ușor ocupabile. Încadrarea într-o categorie de ocupabilitate se realizează ca urmare a activității de profilare a persoanelor înregistrate în evidențele noastre.

Cu stima,

Compartiment Comunicare și Secretariatul Consiliului Consultativ

,