

AGENȚIA JUDEȚEANĂ PENTRU
OCUPAREA FORȚEI DE MUNCĂ
SĂLAJ
INTRARE/IEȘIRE
Nr. 133 / 22.04.2026

Anexa nr. 1 la Ordinul Președintelui ANOFM nr. 293 / 22.04.2026

AGENȚIA JUDEȚEANĂ PENTRU OCUPAREA FORȚEI DE MUNCĂ SĂLAJ

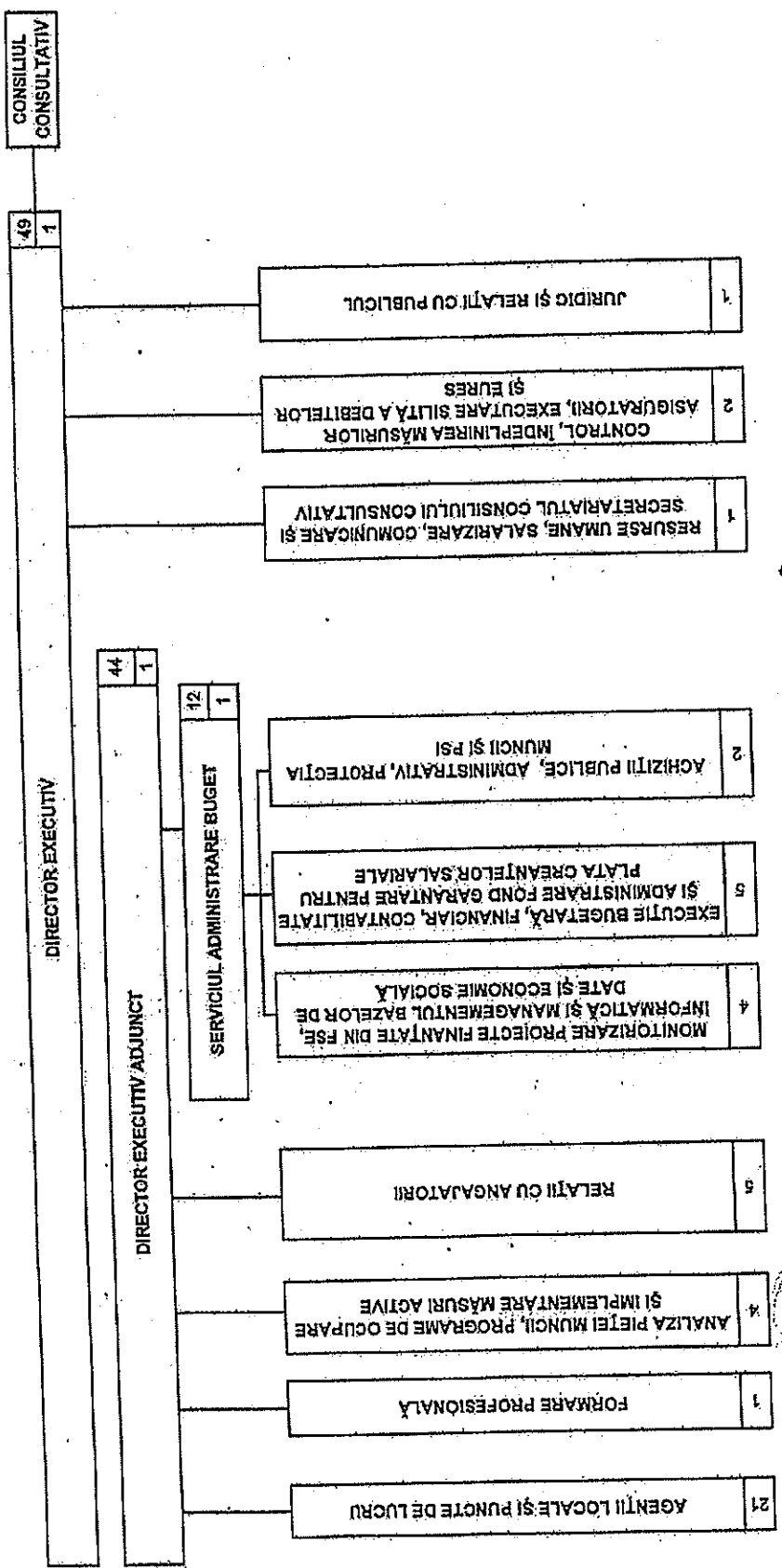

AGENȚIA JUDEȚEANĂ PENTRU OCUPAREA FORȚEI DE MUNCĂ SĂLAJ
DIRECTOR EXECUTIV
OPRE DANIEL CORNELIU

DIRECTOR EXECUTIV ADJUNCT
SĂRCA ROMEO-CONSTANTIN